

Nordwestansicht

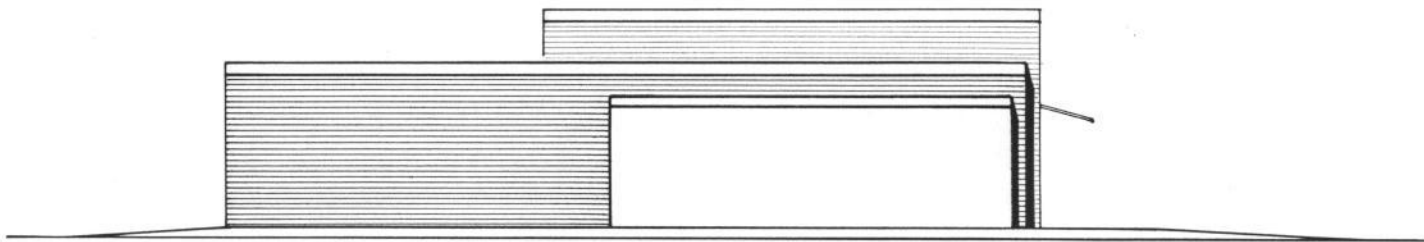

Nordostansicht

VORENTWURF ma: 1:100

Nordwest- und Nordostansicht

Errichtung eines Dorfgemeinschaftshauses
mit Druckluftwaffen-Schießstand
in 47533 Kleve-Düffelward, Röstendalstraße

47533 Kleve-Bimmen, den 09.09.2019

Für die Bauherrenschaft:

Die Entwurfsverfassende:



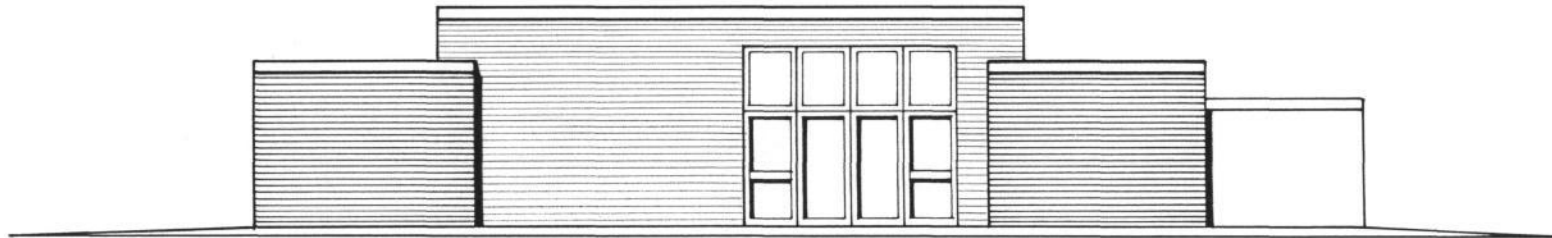

Südostansicht

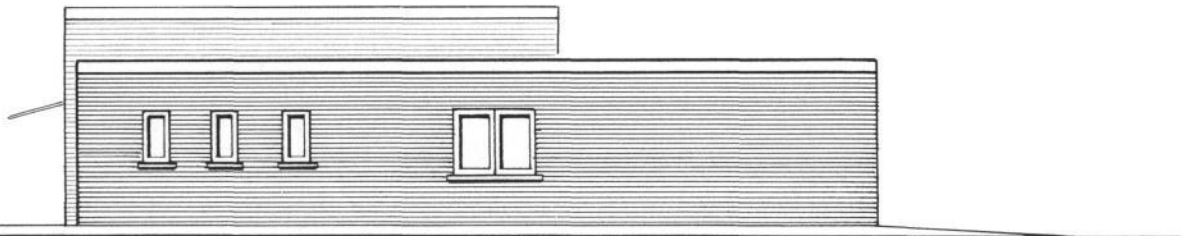

Südwestansicht

VORENTWURF

ma: 1:100

Südost- und Südwestansicht

Errichtung eines Dorfgemeinschaftshauses
mit Druckluftwaffen-Schießstand
in 47533 Kleve-Düffelward, Röstendalstraße

47533 Kleve-Bimmen, den 09.09.2019

Für die Bauherrenschaft:

Die Entwurfsverfassende:



Heeststraße 33
47533 Kleve-Bimmen
Telefon 02821/30485
Telefax 02821/30792

Andrea Wicherski