

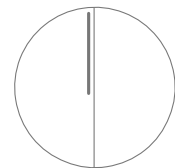

Umbau und Erweiterung der Montessorischule in Kleve



Bestand - Lageplan M 1:500 - 25.10.2017



Philipp von der Linde
Dipl.-Ing.
Freier Architekt BDA



Umbau und Erweiterung der Montessorischule in Kleve

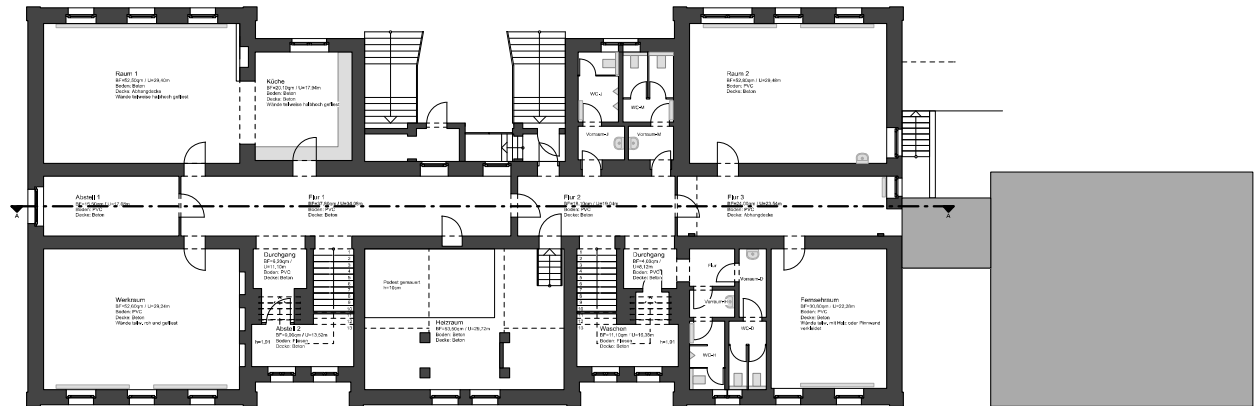

KELLERGESCHOSS

SINTEC Linyer
 100x100x100
 100x100x100
 100x100x100
 100x100x100

Sinterle Strücker
 100x100x100
 100x100x100
 100x100x100
 100x100x100

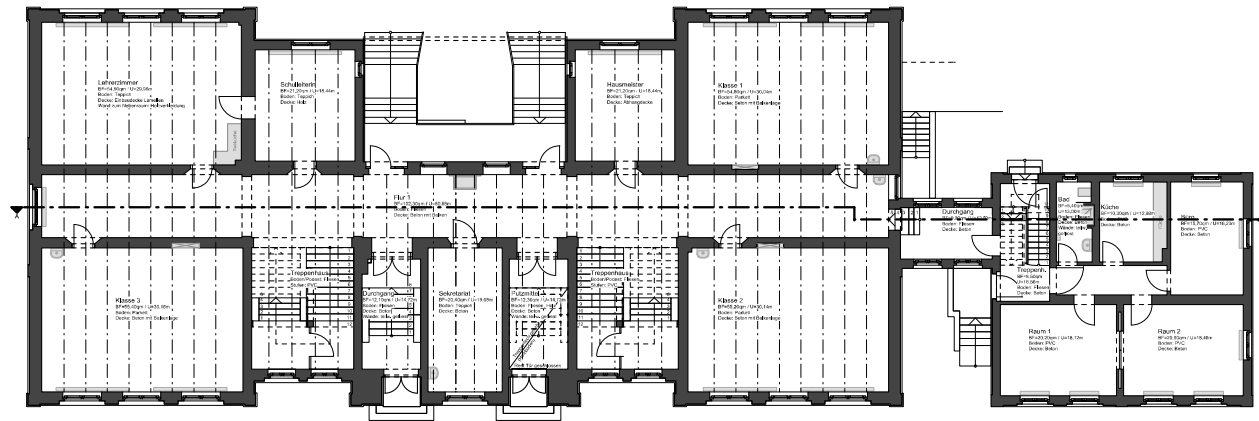

ERDGESCHOSS

100x100x100
 100x100x100
 100x100x100

Bestand - Keller-/Erdgeschoss M 1:200 - 25.10.2017

Umbau und Erweiterung der Montessorischule in Kleve

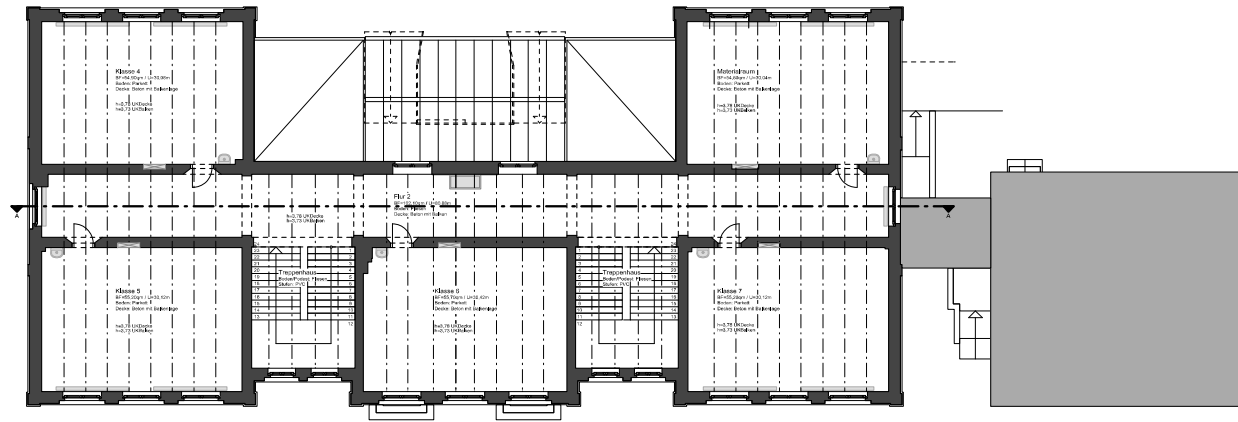

1. OBERGESCHOSS

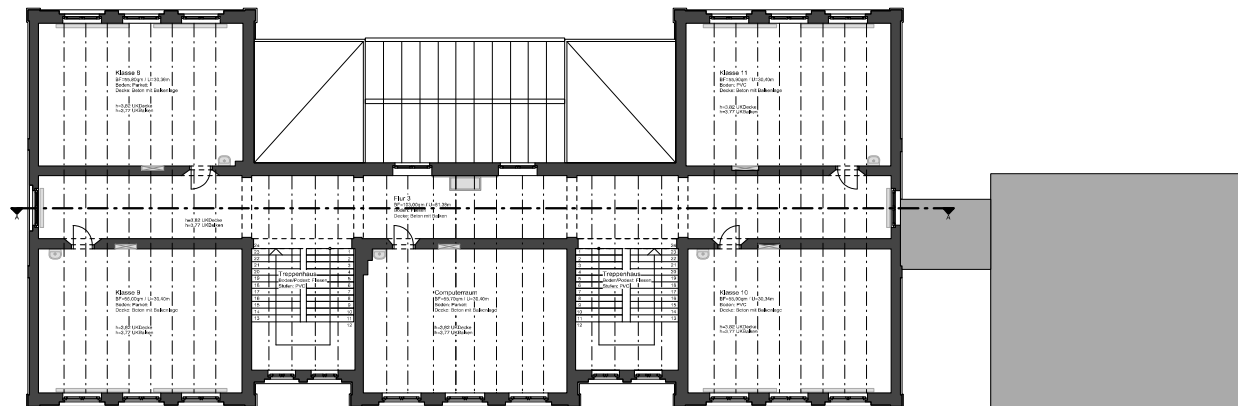

2. OBERGESCHOSS

Bestand - 1.Ober- / 2.Obergeschoss M 1:200 - 25.10.2017

Umbau und Erweiterung der Montessorischule in Kleve

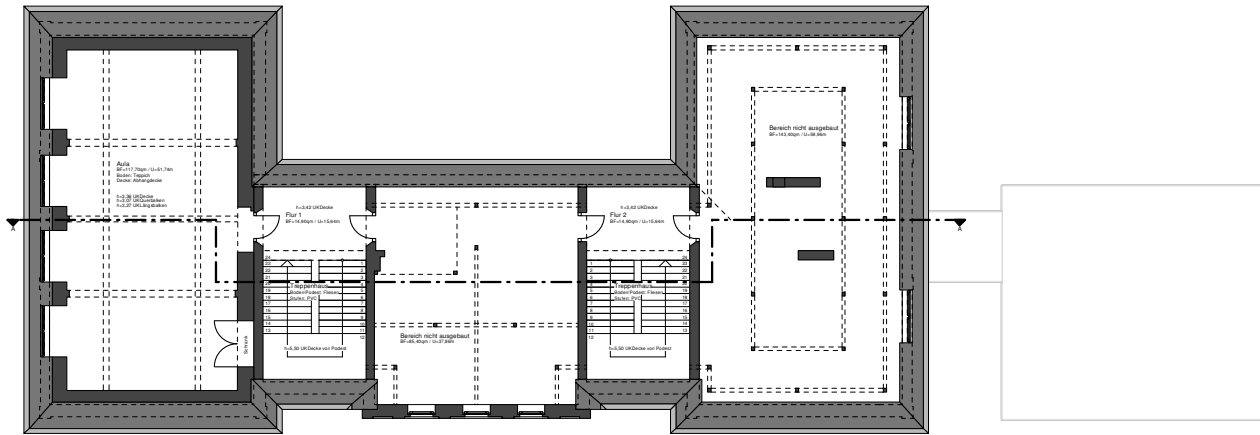

DACHGESCHOSS



SCHNITT

Bestand - Dachgeschoss / Schnitt M 1:200 - 25.10.2017

Philipp von der Linde
Dipl.-Ing.
Freier Architekt BDA



Umbau und Erweiterung der Montessorischule in Kleve



VORDERANSICHT

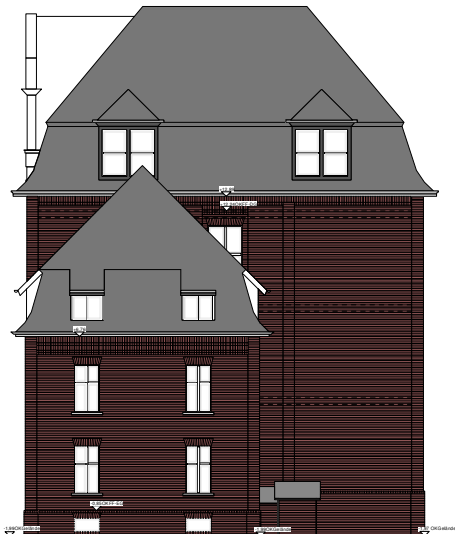

RECHTE SEITENANSICHT

Bestand - Vorderansicht / Rechte Seitenansicht M 1:200 - 25.10.2017



Umbau und Erweiterung der Montessorischule in Kleve



RÜCKANSICHT

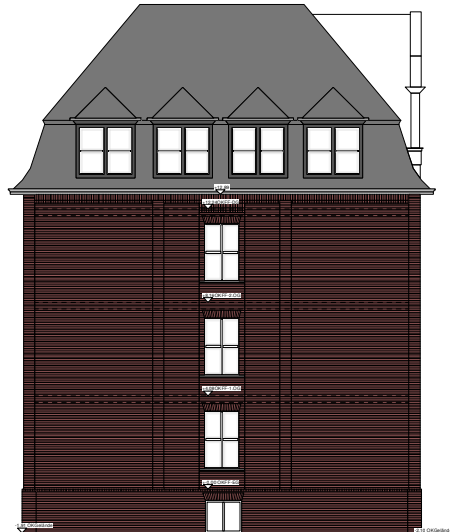

LINKE SEITENANSICHT

Bestand - Rückansicht / Linke Seitenansicht M 1:200 - 25.10.2017



Umbau und Erweiterung der Montessorischule in Kleve



Vorentwurf - Lageplan M 1:500 - 20.11.2017

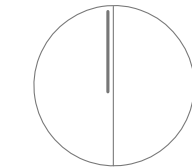

Philipp von der Linde
Dipl.-Ing.
Freier Architekt BDA



Umbau und Erweiterung der Montessorischule in Kleve

Klassenraum:

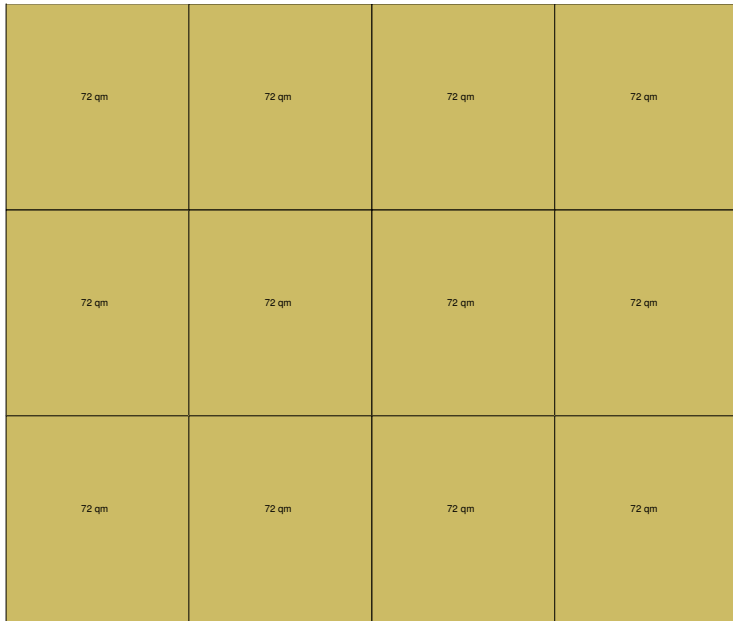

Gruppen / Diff. Raum:

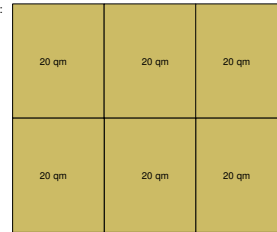

Mehrzweckraum | Klassenraum:

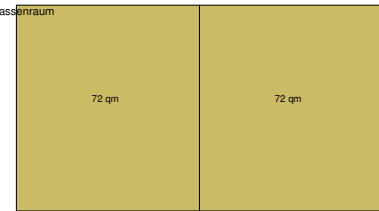

Inklusionsräume:

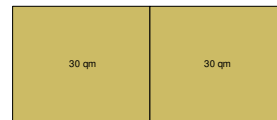

Nebenraum zum MZR:

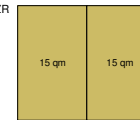

Differenzierungsraum:

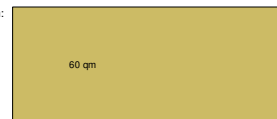

Schülerbibliothek:

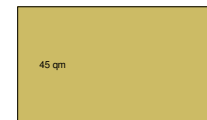

OGS Betreuung:

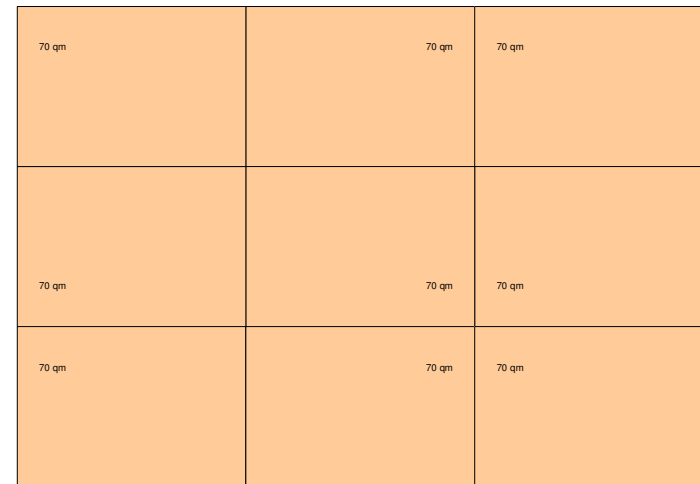

Sprechzimmer:



Kollegiumszimmer:

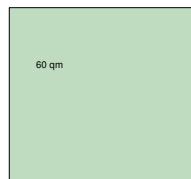

Speiseraum Aula:

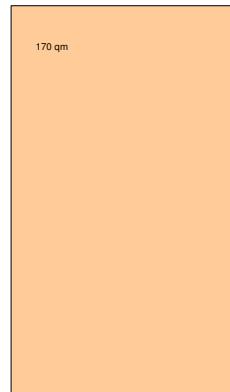

Kopierraum | Sanitätsraum:

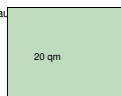

Küche und Lager:

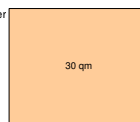

Hausmeister:

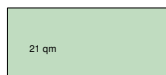

OGS Büro:



Lehrmittel:



Umbau und Erweiterung der Montessorischule in Kleve

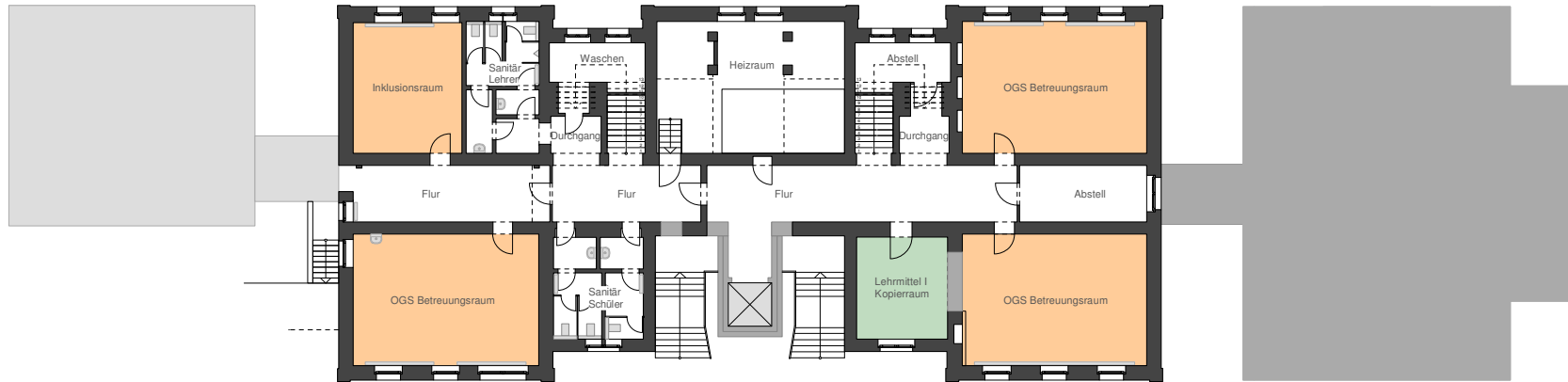

KELLERGESCHOSS

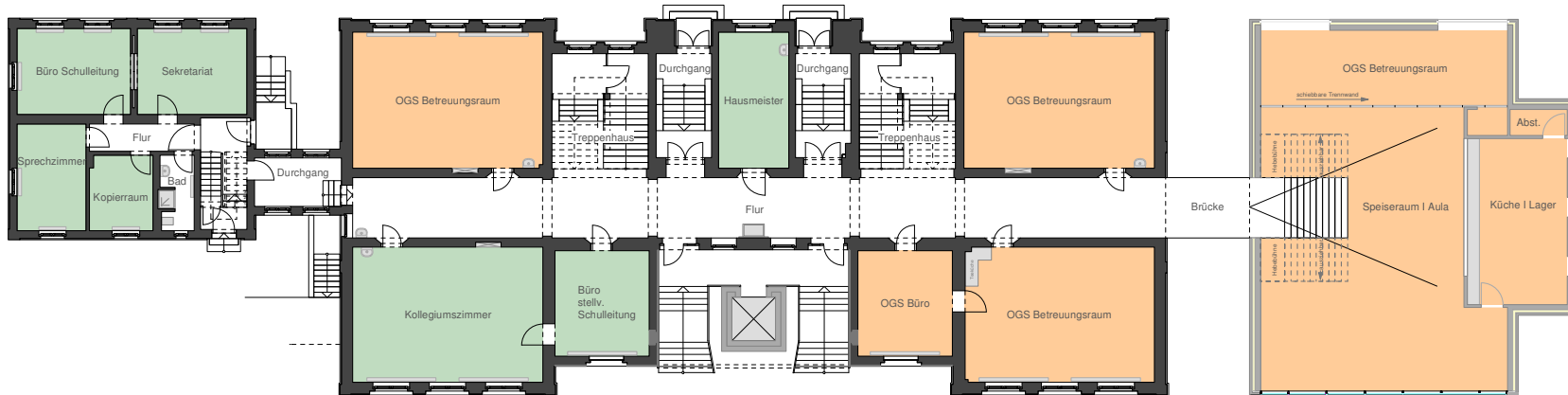

ERDGESCHOSS



Umbau und Erweiterung der Montessorischule in Kleve

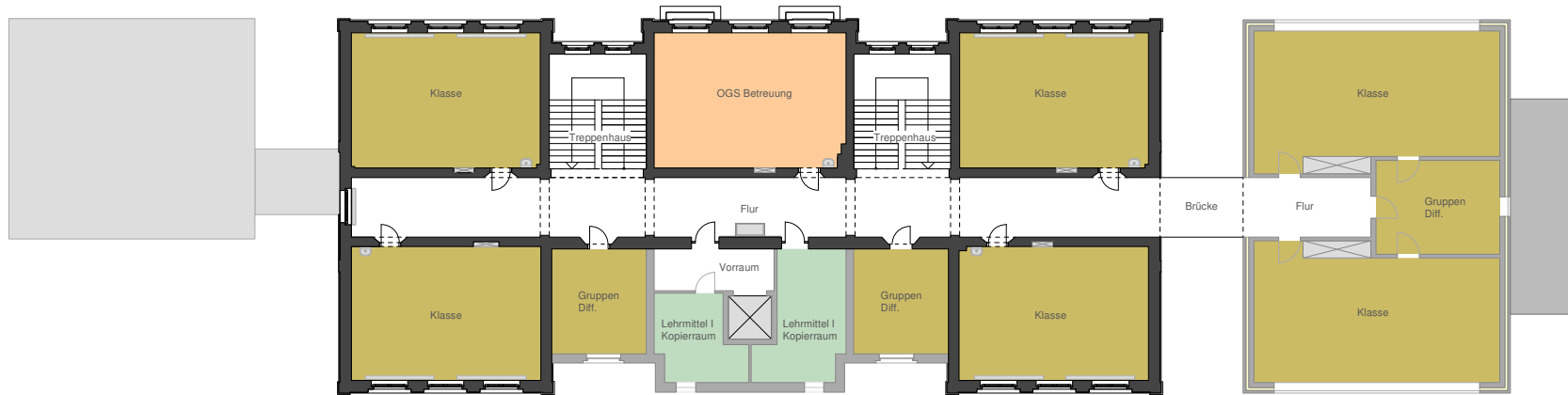

1. OBERGESCHOSS

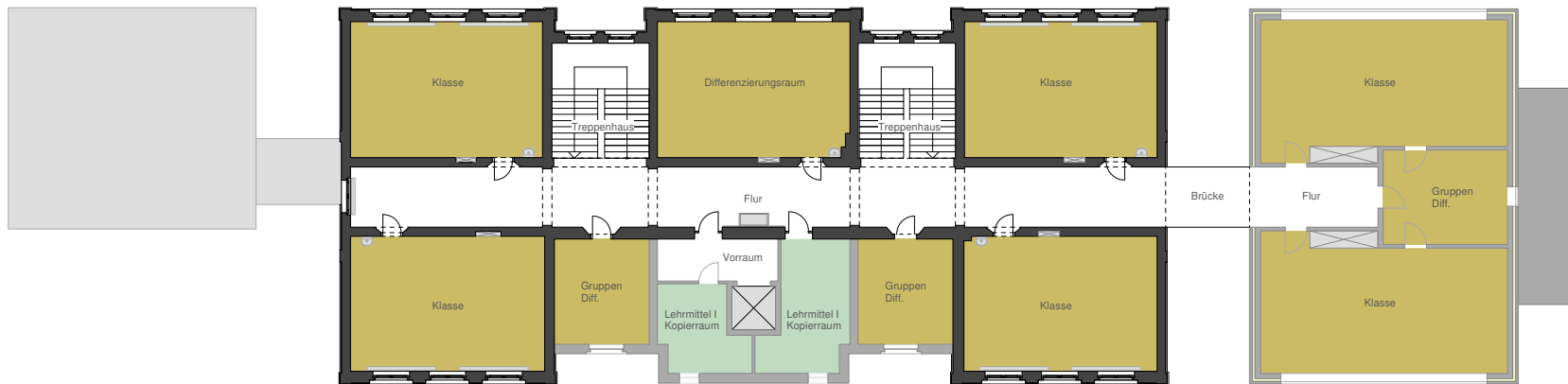

2. OBERGESCHOSS

Umbau und Erweiterung der Montessorischule in Kleve

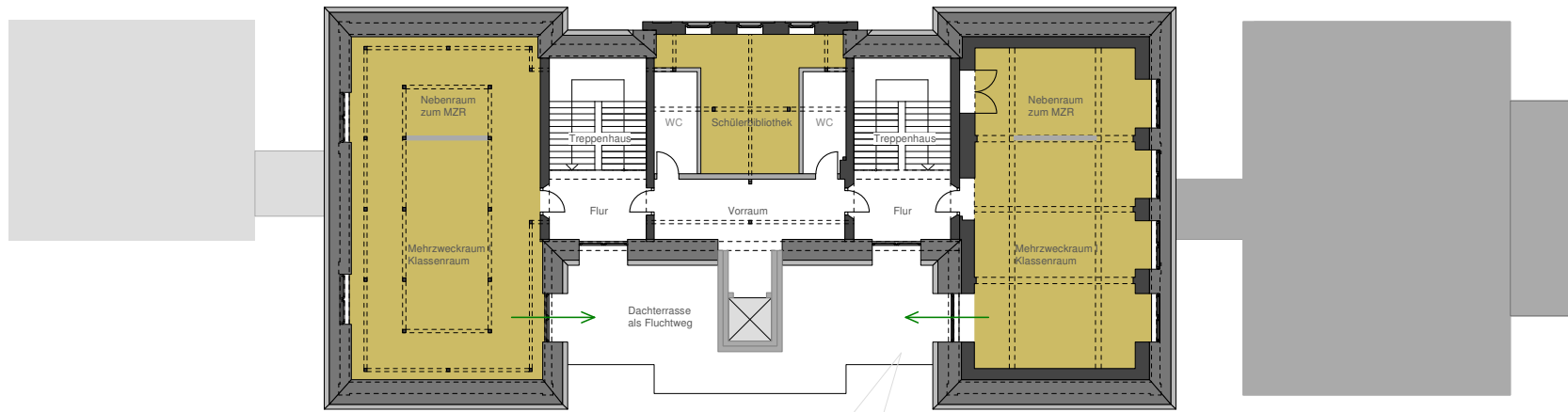

DACHGESCHOSS



SCHNITT

Vorentwurf - Dachgeschoss / Schnitt M 1:200 - 20.11.2017



Umbau und Erweiterung der Montessorischule in Kleve



Vorentwurf - Perspektive 1 - 20.11.2017

Philipp von der Linde
Dipl.-Ing.
Freier Architekt BDA



Umbau und Erweiterung der Montessorischule in Kleve



Vorentwurf - Perspektive 2 - 20.11.2017

Philipp von der Linde
Dipl.-Ing.
Freier Architekt BDA



Umbau und Erweiterung der Montessorischule in Kleve



Vorentwurf - Perspektive 3 - 20.11.2017

Philipp von der Linde
Dipl.-Ing.
Freier Architekt BDA



Umbau und Erweiterung der Montessorischule in Kleve



Vorentwurf - Perspektive 4 - 20.11.2017

Philipp von der Linde
Dipl.-Ing.
Freier Architekt BDA



**VIELEN DANK FÜR
IHRE AUFMERKSAMKEIT!**