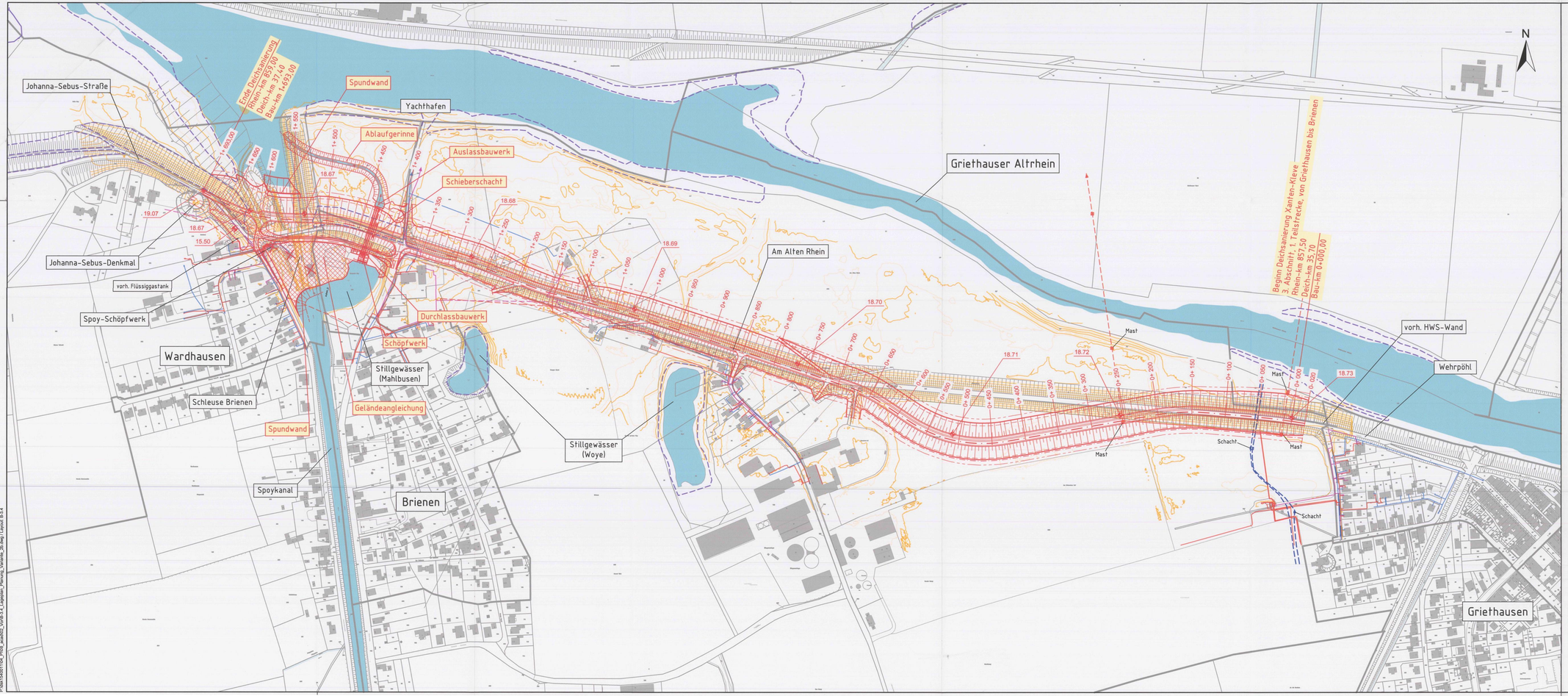

Zeichenerklärung:

Geschützte Lebensräume (FFH-Lebensraumtypen, nach §42 LNatSchG geschützte Biotope)

Leitungen (vorh.):

- Trinkwasser, Stadtwerke Kleve
- Erdkabel Strom, Stadtwerke Kleve
- Freileitung Strom, Stadtwerke Kleve
- Erdkabel Strom, Privat
- Altrhein-Doppeldüker, 2 x DN 700, Stadt Kleve
- SW-Kanal, Stadt Kleve
- RW-Kanal, Stadt Kleve
- MW-Kanal, Stadt Kleve
- Erdkabel, Telekom
- Freileitung, Telekom

Planung:

- Trasse Variante 2b (Vorzugsvariante)

VORABZUG

0 50 100 150 200 250 m

1 : 2 500

Auftraggeber

Deichverband Xanten-Kleve

Oraniendeich 440 47533 Kleve Tel: 02821 / 7999-0 Fax: 02821 / 7999-44

Planverfasser

Björnsen Beratende Ingenieure GmbH,
Maria Trost 3, 56070 Koblenz
Telefon Nr.: 0261/8953-0,
Fax Nr.: 0261/8005725

BCE BJÖRNSEN BERATENDE INGENIEURE

Projekt

Deichsanierung Xanten-Kleve
3. Abschnitt, 1. Teilstrecke, von Griethausen bis Brienen
Deich-km 35,70 bis 37,40 bzw. Rhein-km 857,5 bis 859,0

Vorentwurf

Titel

Lageplan Planung
Deichtrasse Variante 2b (Vorzugsvariante)

	Gez.	Bearb.	Gepr.	Projekt-Nr.	Maßstab	Anlage
Datum	Dez. 2017	Dez. 2017	Dez. 2017	DSK1540011	1:2500	B-3.4
Name	Hewel	Sikora	Dr. Hasselsteiner			

Rastergröße: 1125 x 470 mm
Plotmaßstab: 1:2500 / 1:2500
P:\ds1540011\04_Pläne_pauschal_Vorvb-3-4_Lageplan_Planung_Variante_2b.dwg / Plotdatum: 20.12.17 09:12:53 Hewel
Layout: B-3.4