



1. SGB II
Speed-Dating Azubis vom 23.10.2018

2. SGB XII
Satzungsänderung – Hilfe zur Pflege

3. Mindestsicherungsquote



Wann und wo?

23.10.2018 09.00 Uhr – 13.00 Uhr

Stadthalle Kleve im Foyer





Teilnehmer

13 Arbeitgeber

52 Ausbildungssuchende

u.a. aus den Bereichen:

- Tiefbau
- Elektro
- Informatik
- Einzelhandel
- Pflege
- Fahrzeugbau
- Lager/ Logistik





Resümee

Feedback der Arbeitgeber:

Positiv	Negativ
Ort der Veranstaltung	Vorbereitung der Bewerber
Zeitungsumfang	Anzahl der Gespräche
Organisation	
Auswahl der Bewerber	

Abfrage zum Erfolg der Gespräche (Ausbildung, Praktikum, EQJ etc.) erfolgt nach ca. 4 Wochen

1. SGB II
Speed-Dating Azubis vom 23.10.2018

2. SGB XII
Satzungsänderung – Hilfe zur Pflege

3. Mindestsicherungsquote

A yellow circular graphic consisting of a thick, curved line that starts at the top left and ends at the bottom left, resembling a partial circle or a stylized 'C'.

Satzungsänderung – Hilfe zur Pflege

Auszug aus der Satzung zur Durchführung der Sozialhilfe nach dem SGB XII im Kreis Kleve vom 20.06.2008

§ 1

(1) Der Kreis Kleve als örtlicher Träger der Sozialhilfe (nachfolgend Kreis genannt) zieht die kreisangehörigen Kommunen (nachfolgend Kommunen genannt) zur Durchführung der ihm als Träger der Sozialhilfe obliegenden Aufgaben heran, soweit nachfolgend keine anderen Regelungen getroffen werden. Die Kommunen entscheiden hierbei in eigenem Namen.

[...]

§ 3

Die Zuständigkeit für folgende Aufgaben verbleibt beim Kreis Kleve:

- 1. Leistungen der Eingliederungshilfe nach dem Sechsten Kapitel des SGB XII,*
- 2. Leistungen der **Hilfe zur Pflege in Einrichtungen nach dem Siebten Kapitel des SGB XII,***
- 3. Durchführung von Widerspruchsverfahren, sofern dem Widerspruch nicht durch die zuständige Kommune abgeholfen wird,*
- 4. Koordination der zur Aufgabenerfüllung eingesetzten ADV- Verfahren.*

[...]

A decorative graphic element consisting of a yellow arc on the left and a grey arc on the right, partially overlapping.

Satzungsänderung – Hilfe zur Pflege

Auswirkung des Dritten Pflegestärkungsgesetz (PSG III)

- Anpassung der Leistungen der ambulanten und stationären Pflege an den Leistungskatalog des SGB XI
 - Ausbau der Beratungspflichten
 - Einführung des Pflegebedürftigkeitsbegriffs
 - Umstellung von Pflegestufen auf Pflegegrade
 - Neue Bedarfsfeststellung – Begutachtungsinstrument
- Pflegerische Fachkraft zur Prüfung der Leistungsansprüche notwendig

A yellow circular graphic consisting of a thick, curved line that starts at the top left and curves downwards and to the right, ending at the top right. It is positioned to the left of the main title.

Satzungsänderung – Hilfe zur Pflege

Auswirkung für die Stadt Kleve

- Der beschriebene Mehraufwand entsteht nicht
- Bisheriger (Arbeits-)Aufwand für 37 Fälle fällt weg
 - ein Großteil der Kunden bezieht parallel Leistungen zur Sicherung Lebensunterhaltes – diese Leistung wird weiterhin von den Kommunen erbracht
- Antragsaufnahme erfolgt bei den Kommunen
 - wie bisher bei Leistungen innerhalb von Einrichtungen

SATZUNGSÄNDERUNG ZUM 01.01.2019 ANVISIERT

1. SGB II
Speed-Dating Azubis vom 23.10.2018

2. SGB XII
Satzungsänderung – Hilfe zur Pflege

3. Mindestsicherungsquote



Die Mindestsicherungsquote ist ein zusammengefasster Indikator, der den prozentualen Anteil der Empfänger/-innen von Mindestsicherungsleistungen an der Gesamtbevölkerung darstellt.

Datenquellen:

Bundesagentur für Arbeit,
Ergebnisse der Statistik der
Grundsicherung für
Arbeitsuchende jeweils zum
Berichtsmonat Dezember.
[Datenstand: 2007 - 2016, nach
Revision 2016; 2017, Juli 2018]

IT NRW,
Ergebnisse der Sozialhilfestatistik, der
Statistik der Grundsicherung im Alter und
bei Erwerbsminderung, der
Asylbewerberleistungsstatistik sowie der
Fortschreibung des Bevölkerungsstandes
auf Basis der VZ87 (bis 2010) bzw. des
Zensus 2011 (ab 2011) jeweils zum
Stichtag 31.12.



Sozialberichterstattung in der amtlichen Statistik: Mindestsicherungsquote

Gemeinden (Wohnortprinzip)	Jahr										
	2017	2016	2015	2014	2013	2012	2011	2010	2009	2008	2007
Nordrhein-Westfalen	11,7	12	12	11,1	10,8	10,4	10,2	10,2	10,4	10	10,5
Düsseldorf, Regierungsbezirk	13,5	13,8	13,5	12,7	12,3	11,9	11,7	11,6	11,7	11,3	11,8
Kleve, Kreis	8,4	8,7	8,7	7,9	7,4	6,8	6,4	6,1	6,1	5,8	6,3
Bedburg-Hau	5,9	6	6,9	5	5	4,8	4,5	4,3	4	3,9	3,6
Emmerich am Rhein, Stadt	9,7	10,4	10,5	9,8	9,1	8,4	7,9	8	7,9	7,8	8,5
Geldern, Stadt	9,9	10,2	10	9	8,6	7,8	7,3	6,5	6,6	6,3	6,9
Goch, Stadt	8,5	9	9,3	8,2	7,3	6,7	6,3	5,5	5,4	5,1	5,3
Issum	5,2	5,8	6,1	4,7	4,4	4,1	3,6	3,6	3,5	3,7	3,7
Kalkar, Stadt	8,1	8,2	8,1	7,4	7	6,3	5,9	5,9	6,2	6,2	6,4
Kerken	4,8	/	3,9	5,5	4,3	3,4	3,4	3,2	3,3	2,8	3,2
Kevelaer, Stadt	8,2	8,5	8,6	7,3	6,5	6,3	6,1	5,7	5,8	5,5	5,9
Kleve, Stadt	12,4	12,7	12,2	11,9	11,4	10,9	10,4	10,1	9,9	9,4	10,1
Anzahl	6 382	6 496	6 077	5 798	5 504	5 190	4 972	4 975	4 887	4 613	4 994
Kranenburg	4,9	5	5,1	3,3	2,9	2,3	2	1,8	1,8	1,6	1,9
Rees, Stadt	8	8,5	8,5	7,7	7,2	6,8	6,1	5,5	5,6	5,6	6,1
Rheurdt	6,5	4,6	7,1	4,2	3,4	2,8	2,4	2,6	3,1	3,1	3,2
Straelen, Stadt	4,8	5,8	4,6	5	4,4	4,1	3,6	3,6	4,1	3,7	4
Uedem	6,4	6,9	7,8	5,8	5,5	5,4	5	4,7	4,7	4,3	5,1
Wachtendonk	4,1	4,4	5,2	3,8	3,4	2,7	2,8	2,5	2,3	2,3	2,4
Weeze	6,5	7,8	8,5	8,9	8,7	7,9	7,5	6,7	6,7	6,3	6,8



Sozialberichterstattung in der amtlichen Statistik: Mindestsicherungsquote

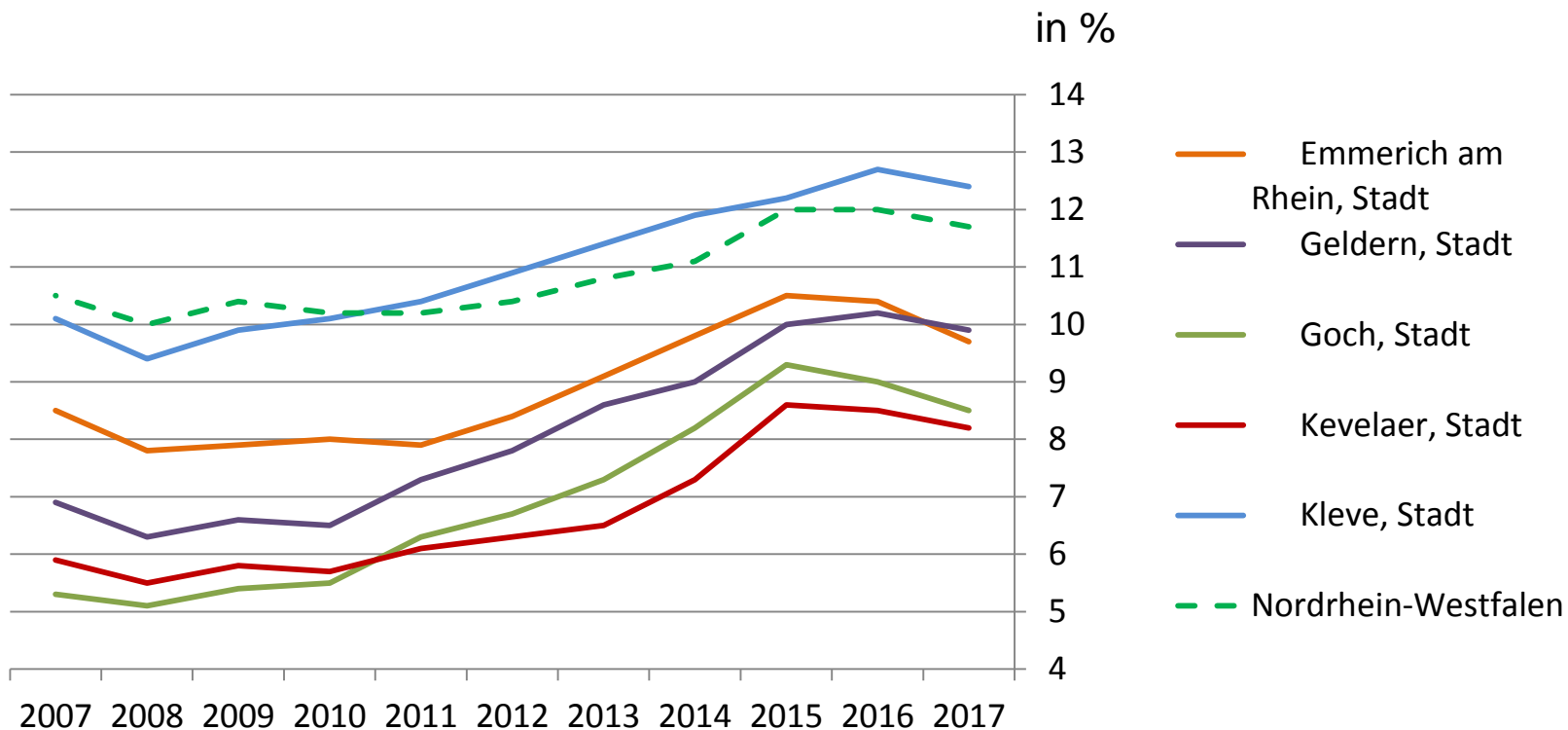

**Vielen Dank für
Ihre Aufmerksamkeit**